Codice scheda: ASC A4520267 (Microscheda: 3912B12)
Luogo e data: TORINO - --/09/1893
Autore: RUA MICHELE
Destinatario: LEONE XIII
Classificazione: Rua: Corrispondenza con S.Sede
Tipo documento e supporto: Corrispondenza in genere - Manoscritto
Autenticità: Firma autografa

Contenuto: Copia della risposta al S. Padre in ringraziamento della Lettera Apostolica del 18.09.1893 (in all. copia a stampa) in lode e a favore della Società Salesiana [Testo in lingua latina].

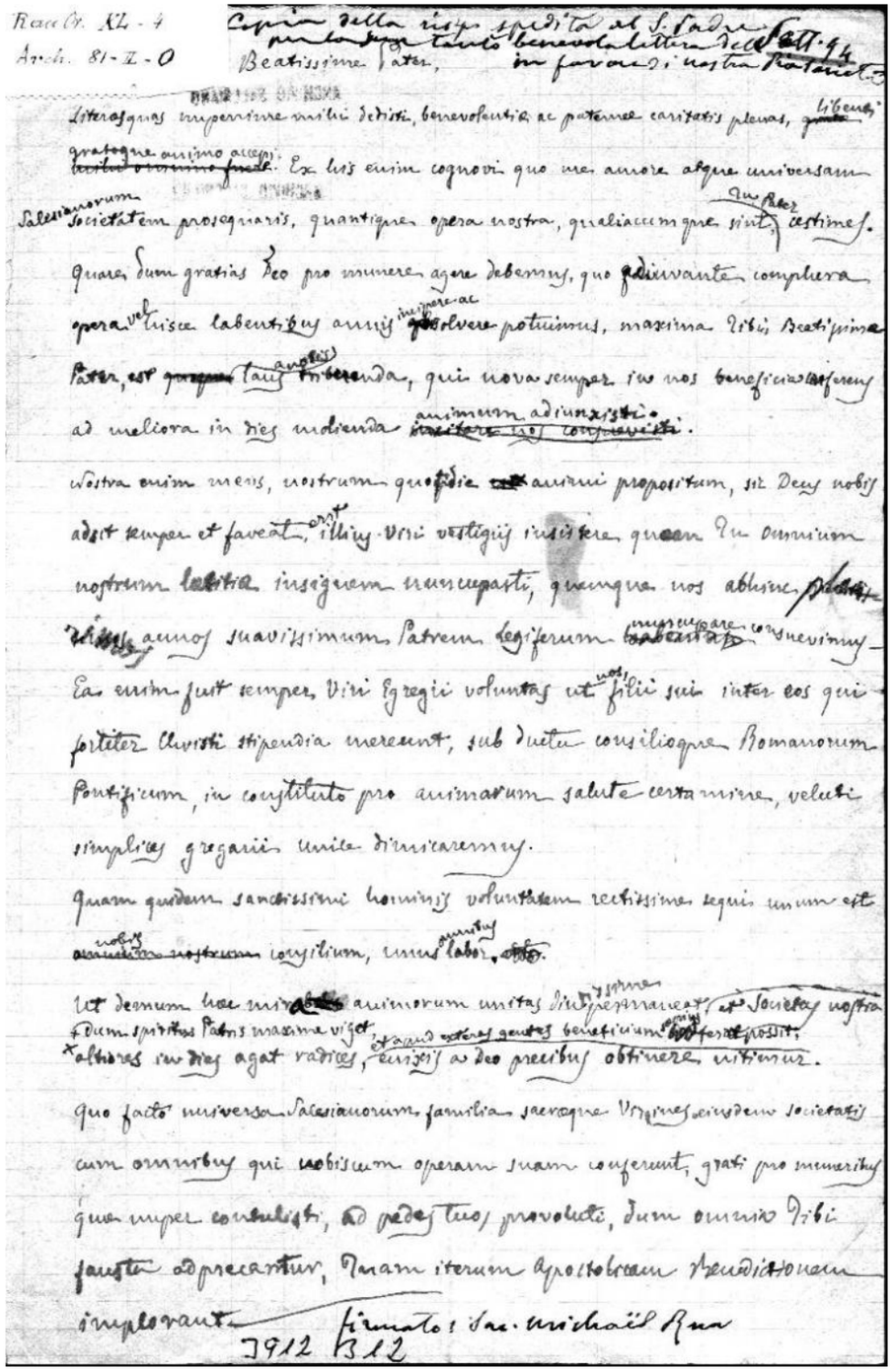

Rac. Or. XL - 4
Arch. 81-Z-0

Copia della risp. spedita al S. Padre per la sua benevola lettera del 18.9.93 in favore di nostra Pia Società

Beatissime Pater,

Litteras quas imperitime mihi dedisti, benevolentia ac paternae caritatis plenas, libenti gratoque animo accepi. Ex his enim cognovi quo mei amore atque universam Salesianorum Societatem prosequaris, quantique opera nostra, qualiacumque sint, aestimes. Quare dum gratias Deo pro munere agere debemus, quo adiuvante complera opera vel tuisce labentibus annis imitare ac solvere potuimus, maxima Tibi Beatissime Pater, est gratia tanti angelis tribuenda, qui nova semper in nos beneficia conferens ad meliora in dies indienda animum adiunxisti.

Nostra enim mens, nostrum quotidie animi propositum, sit Deus nobis adsit semper et faveat, ordo illius Viri vestigiis insistere quem Tu omnium nostrum insignem munceparti, quamque nos abhinc multos annos suavissimum Patrem legiferum munere conservare consuevimus. Ea enim fuit semper Viri Egregii voluntas ut nos filii sui inter eos qui fortiter Christi stipendia merent, sub ductu consiliique Romanorum Pontificum, in constituto pro animarum salute certamine, veluti simplices gregarii unite dimicaremus.

Quam quidem sanctissimi hominis voluntatem rectissime sequi unum est nobis nostrum consilium, unus omnibus labor.

Ut demum hac mirabilis animorum unitas diuque perpetua maneat, et Societas nostra Deum spiritus Patris maxime viget, quand ordinis genitis beneficium conferre possit, altiores in dies agat radices, eiusque a Deo precibus obtinere nitimur.

Quo facto universa Salesianorum familia sacraque Virgines eiusdem Societatis cum omnibus qui nobiscum operam suam conferunt, grati pro muneribus quae mihi contulisti, ad pedes tuos provolutae, dum omnia Tibi fausta adprecantur, Tuam iterum Apostolicam Benedictionem implorant.

firmato: Sac. Michaël Rua

3912 B12