Codice scheda: ASC A4650151 (Microscheda: 2921E10/11)
Luogo e data: - --/--/1899
Autore: RUA MICHELE
Destinatario: ASPIRANTI
Classificazione: Rua: scritti, discorsi, pubblicazioni
Tipo documento e supporto: Discorso, conferenza - Manoscritto
Autenticità: Interamente autografo

Contenuto: Chiusa degli esercizi. Li mette in guardia su tre nemici: le passioni (la superbia, la gola, la pigrizia), il mondo (le cattive compagnie, i libri cattivi, i giornali, gli spettacoli), il demonio.

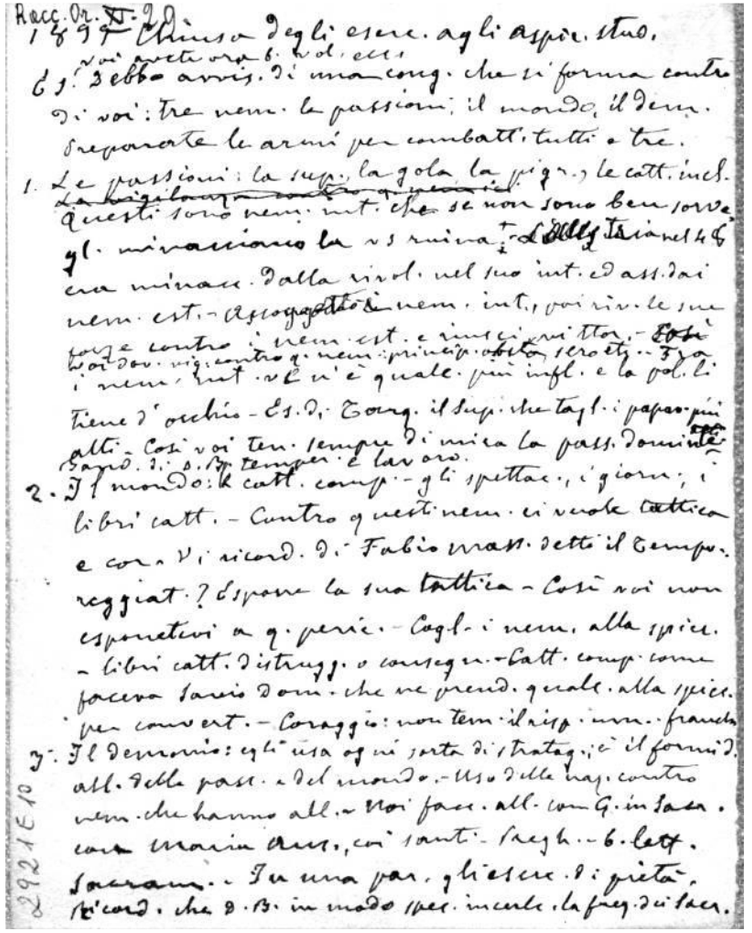

Racc. Or. N. 90
1899 — Chiusa degli esere. agli aspir. stud.
Es.: Debbo avvis. di una cong. che si forma contro di voi: tre nem. le passioni, il mondo, il dem. Preparate le armi per combatt. tutti e tre.
1. Le passioni: la sup., la gola, la pigr.; le catt. incl. Questi sono nem. int. che se non sono ben sorve gl. minacciano la v.s rovina; [illegible] nel 46 una minacc. dalla rivol. nel suo int. ed ass. dai nem. est. - Assoggettate i nem. int., poi riv. le sue forze contro i nem. est. e vincerli vittor. - Così voi dov. vig. contro q. nem. principe obeta, sero etc. - Tra i nem. int. vi è quale più infl. e la pol. li tiene d'occhio - Es. di Cong. il Sup. che tagl. i papav. più alti - Così voi ten. sempre di mira la pass. dominante. Sagrif. i s. p. tempo e lavoro.
2. Il mondo: le catt. comp. - gli spettac., i giorn., i libri catt. - Contro questi nem. ci vuole tattica e con. V. ricord. di Fabio Mass. detto il Temporeggiat.? Espone la sua tattica - Così voi non esponetevi a q. pericoli - Cagl. i nem. alla spicc. - libri catt. distrugg. o consegn. - Catt. comp. come faceva Savio Dom. che ne prend. quale alla spicc. per convert. - Coraggio: non tem. il risp. umano - franchezza
3. Il Demonio: egli usa ogni sorta di strateg.; ci il fornisce all. delle pass. e del mondo. - Uso delle nag. contro nem. che hanno all. - Noi facc. all. con G. in Sacr. con Maria Ass., coi santi - Sagr. - b. lett. Sacram. - In una par. gli esce di pietà. Ricord. che D. B. in modo spec. incule la freq. di Sacr.

+ contro questi nem. ci vuole gran vigilanza
Gl. ns Div. Salv. racc. vigilate, vigilate.

2921E10

2921E11