Codice scheda: ASC A4650407 (Microscheda: 2926B8/9)
Luogo e data: - 03/12/1902
Autore: RUA MICHELE
Destinatario: MISSIONARI
Classificazione: Rua: scritti, discorsi, pubblicazioni
Tipo documento e supporto: Discorso, conferenza - Manoscritto
Autenticità: Interamente autografo

Contenuto: Nella Cappella di D. Bosco ricorda che il loro compito è quello di conservare la vocazione e procurarne altre. Brinda ai missionari in partenza.

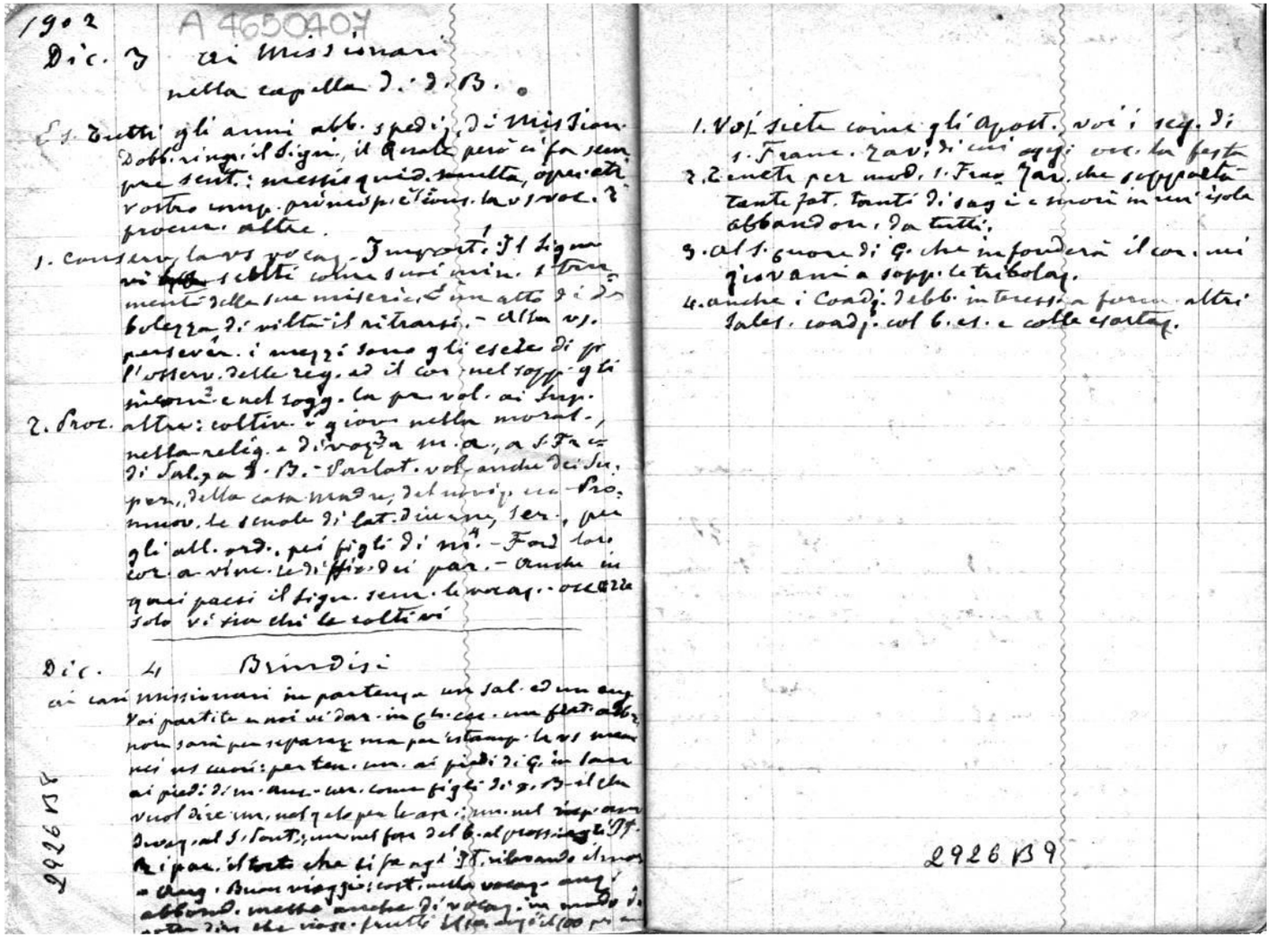

1902 A 4650407

Dic. 3 ai Missionari nella cappella D. B.

Es. Tutti gli anni abb. spedi. di Mission. Dobbiamo il Sign., il quale però ci fa sem. pre sent.: messis quid. multa, operari vostro unus. primo p. il cons. la vs voc. e procur. altre.

1. conserv. la vs voc. cag. Importa: 1 Il Sign. ci scelse come suoi mini. e tra. menti della sua misericord. in un atto di do. lcezza di ritirarci. - Alla vs. perseve. i mezzi sono gli esercizi di pr. l'osserv. delle reg. ed il cor. nel sopp. gli insorm. e nel sogg. la pr. vol. ai sup.

2. Proc. altre: coltiv. i giov. nella moral., nella relig. e divozione m. a, a S. Fr. di Sales a D. B. - Parlat. vol. anche dei Sup. pen. della casa madre, del noviz. ecc. Pro. muov. le scuole di lat. di canto, ser., per gli all. ord., pei figli di m. - Fond. loro cor. a vive. le diffic. dei par. - Anche in quei paesi il Sign. semb. le vocaz. occorre solo vi sia chi le coltivi

Dic. 4 Brindisi

ai cari missionari in partenza un sal. ed un aug. Voi partite e noi vi dar. in G. C. una stretta, non sarà per separaz. ma per istamp. la vs. mem. nei nos. cuori: per ten. un. ai piedi di G. in Sac. ai piedi di m. Aus. cor. come figli di D. B. il che vuol dire un. nel cielo per le ore; un. nel sup. ora. tori. al S. Sant.; un. nel fare del B. al prossimo gli Ap. Ripar. il tutto che ci fa agl' Ill. ribeando il mon. a Ang. Buon viaggio! cost. nella vocaz. ang. abbond. mette anche di vocaz. in mondo di. [illegible] che ciasc. frutti [illegible]

1. Voi siete come gli Apost. voi i seg. di S. Franc. Xav. di cui oggi occ. la festa
2. anche per mod. S. Fran. Xav. che sopportò tante fat. tanti disag. e morì in un'isola abbandon. da tutti.
3. al S. cuore di G. che infonderà il cor. nei giovani a sopp. le tribolaz.
4. anche i Coadj. debb. interessi a form. altri Sales. coadj. col b. es. e colle esortaz.

2926 B8

2926 B9