Codice scheda: ASC A4650235 (Microscheda: 2924C2)
Luogo e data: - 10/09/1900
Autore: RUA MICHELE
Destinatario: ANONIMO
Classificazione: Rua: scritti, discorsi, pubblicazioni
Tipo documento e supporto: Discorso, conferenza - Manoscritto
Autenticità: Interamente autografo

Contenuto: Ricordi ai confratelli, sacerdoti, chierici e coadiutori: un nemico (la mormorazione), astuzia, uno svegliarino (l'esercizio della buona morte).

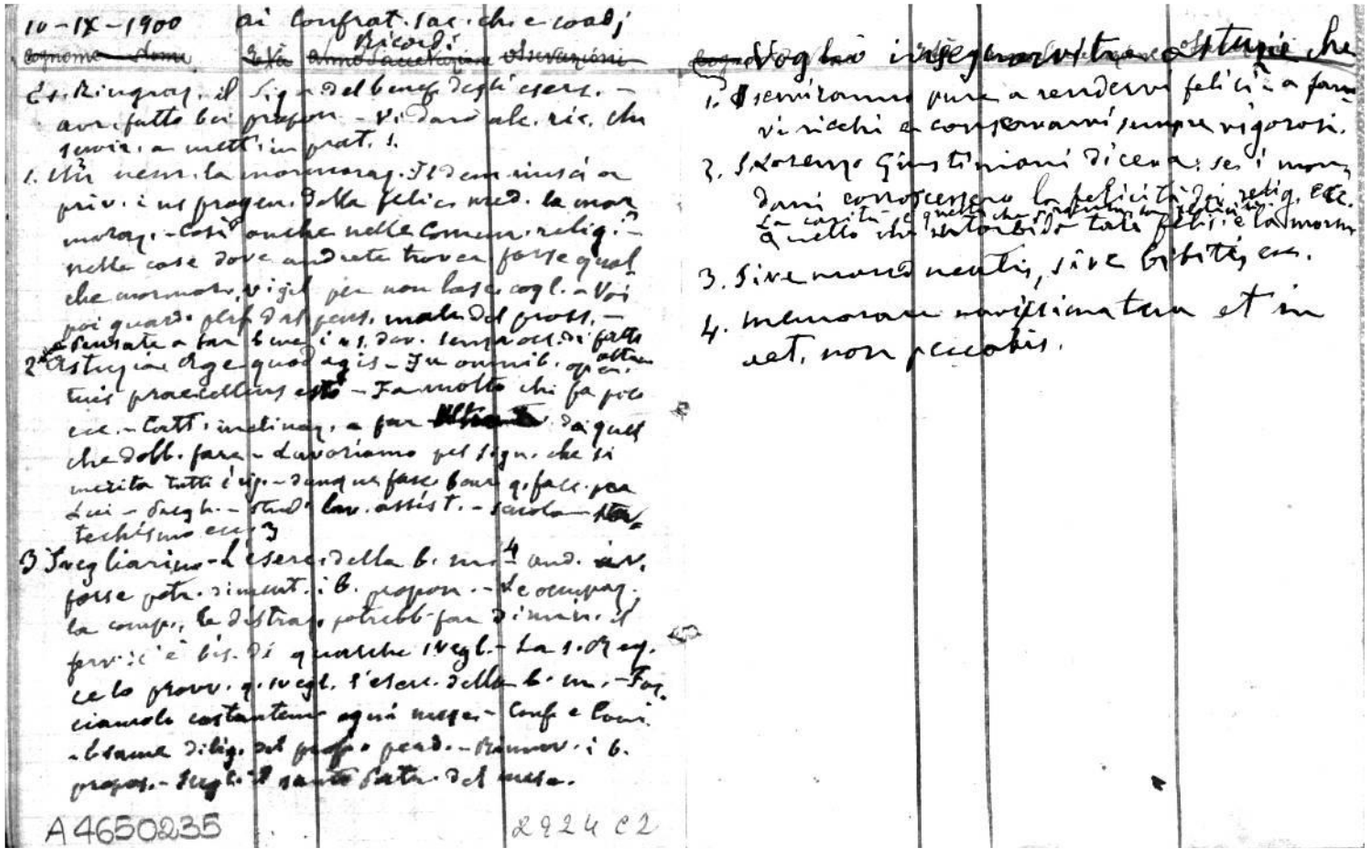

10-IX-1900 ai Confrat. sac. chi e coadj

Ricordi

Es. Ringraz. il Sig. del bene degli esers. – avi fatto bei propos. – Vi dare alc. ric. che serva a metti in prat. 1.

1. Un nem. la mormoraz. Il dem. insi a priv. i nos progen. della felic. med. la mormoraz. – Così anche nelle Comun. relig. – nelle case dove andrete trover forse qual che mormor. vigil per non lase. cogl. – Voi poi quand. pleg. dal pens. malad. del prott. – astenete a far bene i n. dov. tempo occ. di fatti

2. Astuzia Age quod agis – Fa ommib. quantum in tuis praecellens esto – Fa molto chi fa poco ecc. – Tutti inclinaz. a far [illegible] da quel che dob. fare – Lavoriamo pel Sign. che si merita tutti l'op. – Dunque fase bene q. fate per lui – Sreg. – Studi lav. assist. – Scuola [illegible] tecnismo ecc.?

3. Sveglarino – L'esere. della b. mo – 4 and. sev. forse potr. sinent. i b. propos. – Se occupaz. la compr. la distraz. potrebb. far dimen. il servizio è bis. di qualche 1 regl. – La 1. Qaq. ce lo provv. q. 1 regl. l'esere. della b. mo. – Facciamolo costantem. ogni mese – Conf e Comun. – Esame dilig. del passato e pend. – Rinnov. i b. propos. – Sreg. – Il santo Sacr. del mese.

A4650235 2924 C2

1. Serviamoci pure a renderci felici – a fare ricchi e conservarci sempre rigorosi.
2. Lorenzo Giustiniani diceva: se i mondani conoscessero la felicità di relig. ecc. [illegible] quello che intendono tale felic. è la morm.
3. Sive morte mentis, sive bibitis, ecc.
4. Memorare novissima tua et in aet. non peccabis.