Codice scheda: ASC A4480614 (Microscheda: 3861C7/8)
Luogo e data: TORINO - 17/06/1894
Autore: RUA MICHELE
Destinatario: BORGATELLO MAGGIORINO
Classificazione: Rua: Corrispondenza con Salesiani
Tipo documento e supporto: Lettera di augurio - Manoscritto
Autenticità: Interamente autografo

Contenuto: Lo ringrazia dei fiori che gli ha mandato dalla Terra del Fuoco. Auspica un buon sviluppo della missione. Invia un pensiero di D. Bosco in copia litografata.

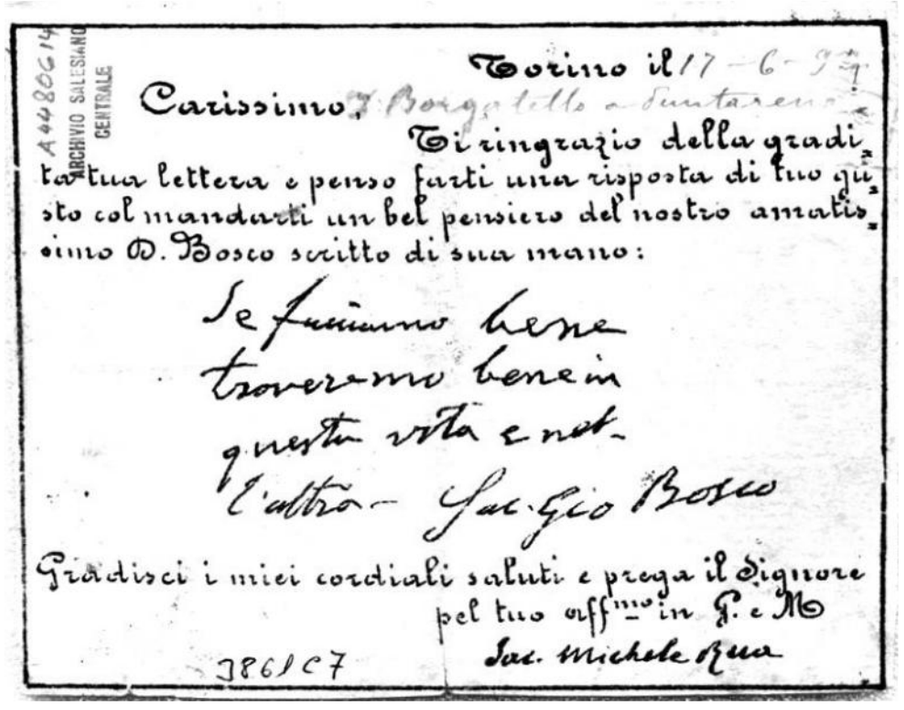

A4480614 ARCHIVIO SALESIANO CENTRALE

Torino il 17-6-94

Carissimo Borgatello a Buntarenas

Ti ringrazio della gradita tua lettera e penso farti una risposta di tuo gusto col mandarti un bel pensiero del nostro amatissimo D. Bosco scritto di sua mano:

Se facciamo bene
troveremo bene in
questa vita e nell'
altra — Sac. Gio Bosco

Gradisci i miei cordiali saluti e prega il Signore pel tuo aff.mo in G. e M.

Sac. Michele Rua

3861C7

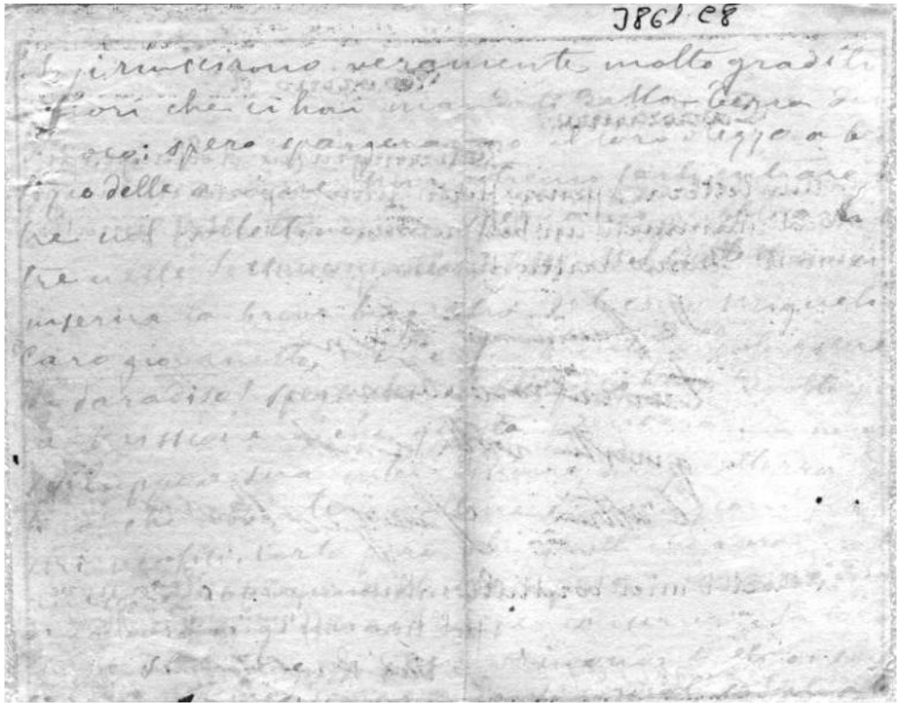

3861C8

Ci riuscirono veramente molto graditi i fiori che ci hai mandato dalla Terra del fuoco: spero sparsero [illegible]