Codice scheda: ASC A4650438 (Microscheda: 2926E1)
Luogo e data: - 14/08/1903
Autore: RUA MICHELE
Destinatario: ASPIRANTI
Classificazione: Rua: scritti, discorsi, pubblicazioni
Tipo documento e supporto: Discorso, conferenza - Manoscritto
Autenticità: Interamente autografo

Contenuto: Chiusa degli esercizi: chi è il Papa; che cos'è la Chiesa; D. Bosco come modello nell'amore e venerazione al Papa.

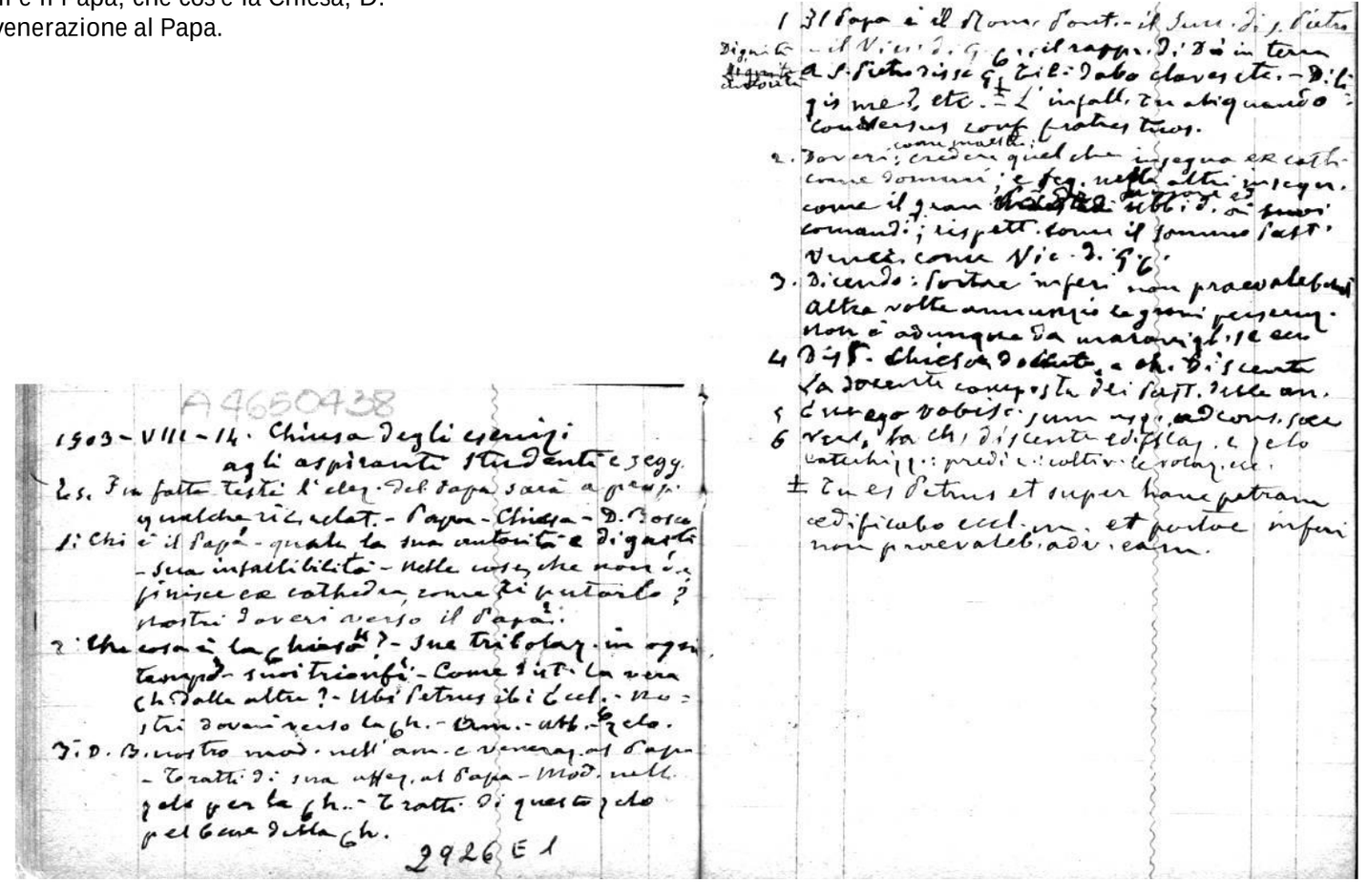
A 4650438

1903 - VIII - 14. Chiusa degli esercizi agli aspiranti studenti e seggi.

Es. Fu fatto testè l'elog. del Papa sarà a precisi qualche rit. relat. - Papa - Chiesa - D. Bosco

1: Chi è il Papa - quale la sua autorità e dignità - sua infallibilità - nelle cose che non è definite ex cathedra, come si può tutarlo? nostri doveri verso il Papa.

2: Che cosa è la Chiesa? - sue tribolaz. in ogni tempo - sui trionfi - Come si ist. la vera Ch. dalle altre? - Ubi Petrus ibi Eccl. - Nostri doveri verso la Ch. - Ven. - ubb. - zelo.

3: D. B. nostro mod. nell'am. e venerazione al Papa - Tratti di sua ubbid. al Papa - Mod. nell. zelo per la Ch. - Tratti di questo zelo per il bene della Ch.

2926 E 1

1 Il Papa è il Rom. Pont. - il Succ. di S. Pietro - il Vic. di G. C. - il rappr. di Dio in terra a S. Pietro disse Q. tibi dabo claves etc. - Dilige me? etc. - L'infall. tu aliquando conversus confirma fratres tuos.

Dignità di Pont.

2. Doveri: credere quel che insegna ex cathedra come dommi; eseg. nelle altre insegn. come il gran [illegible] ubbid. ai suoi comandi; rispett. come il sommo sacerdote. come Vic. di G. C.

3. Dicendo: portae inferi non praevalebunt altre volte annunzio le grandi persecuz. non è adunque da maravigliarsi se ecc.

4 D. 4 B. Chiesa docente e ch. discente la docente composta dei sacr. delle an.

5 Euntes docete omnes gentes ad cons. sacr.

6 vers. la ch. discente edifica, e gli ecc. catechizzi: predica: coltiva le vocaz. ecc.

± Tu es Petrus et super hanc petram aedificabo eccl. m. et portae inferi non praevalebit adv. eam.