Codice scheda: ASC A4650510 (Microscheda: 2927D11)
Luogo e data: - 04/10/1905
Autore: RUA MICHELE
Destinatario: ANONIMO
Classificazione: Rua: scritti, discorsi, pubblicazioni
Tipo documento e supporto: Discorso, conferenza - Manoscritto
Autenticità: Interamente autografo

Contenuto: Distribuzione a S. Benigno delle medaglie ai novizi del 1^ anno e delle regole a quelli del 2^. Le medaglie servono a proteggerli, le regole sono il loro codice di vita.

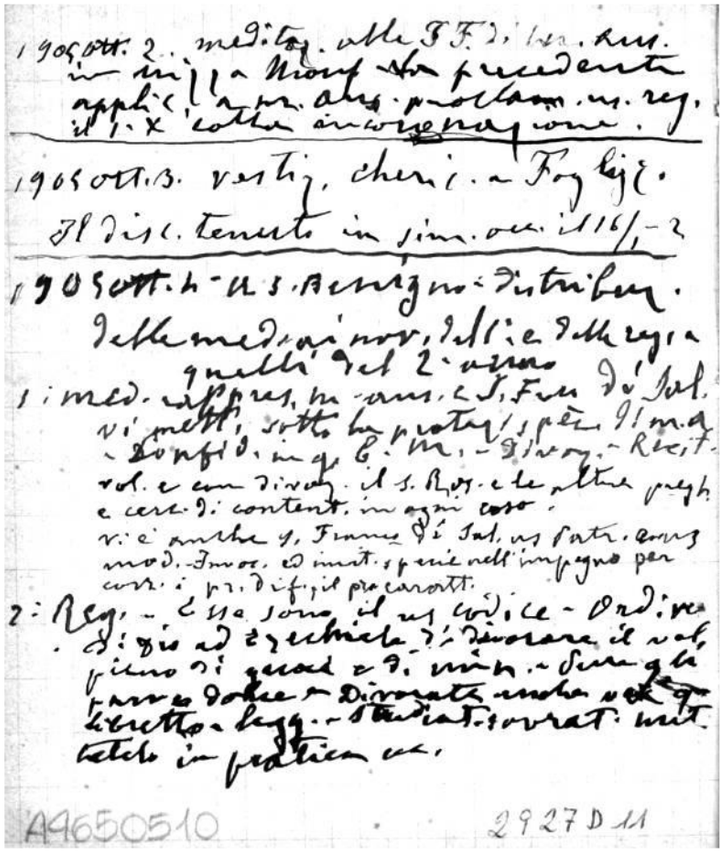

1905 ott. 2. meditaz. alle SS. F. di Naz. Aus. in un'a Mons. ha precedente applic. 2 pr. ans. proclam. ns. reg. il 1. X colla incorporazione.

1905 ott. 3. vestiz. cheric. a Foglizzo.
Il disc. tenuto in sim. occ. il 16/-2

1905 ott. 4 - A S. Benigno - Distribuz. delle medaglie nov. del 1° e delle regole a quelli del 2° anno

1: med. rappres. un ans. e S. Fran. di Sal. vi metti, sotto la protez. spec. di M.A. - Confid. in q. C. M. - Divoz. - Recit. rol. e con divoz. il S. Ros. e le altre preghe e cerc. di content. in ogni caso.
vi è anche S. Franc. di Sal. un Patr. cons. mod. Amor. ed imit. spec. nell'impegno per cor. i pr. di fig. il procurarti.

2: Reg. - Esse sono il ns. Codice - Ordine di Dio ad Ezechiele di divorare il rol. pieno di quad. di min. - Sono gli fanno dolce - Divorate anche voi questo libretto - legg. - studiat. sovrat. mett. tutto in pratica ecc.

A4650510 2927 D 11