Codice scheda: ASC A4550127 (Microscheda: 3955E3)
Luogo e data: -
Autore: RUA MICHELE
Destinatario: BARBERIS GIOVANNI BATTISTA
Classificazione: Rua: Corrispondenza con Salesiani
Tipo documento e supporto: Corrispondenza in genere - Copia fotostatica
Autenticità: Copia

Contenuto: Annotazioni di D. Rua in risposta su una lettera (incompleta) scrittagli dal direttore di Macerata D. Barberis G.B.: Raccomanda d'insistere presso il Prefetto per l'economia della casa e di incoraggiare e compatire il capo-calzolaio per la sua incapacità. Riguardo alla somma pagata per Collesalvetti non ricorda come sia la cosa.

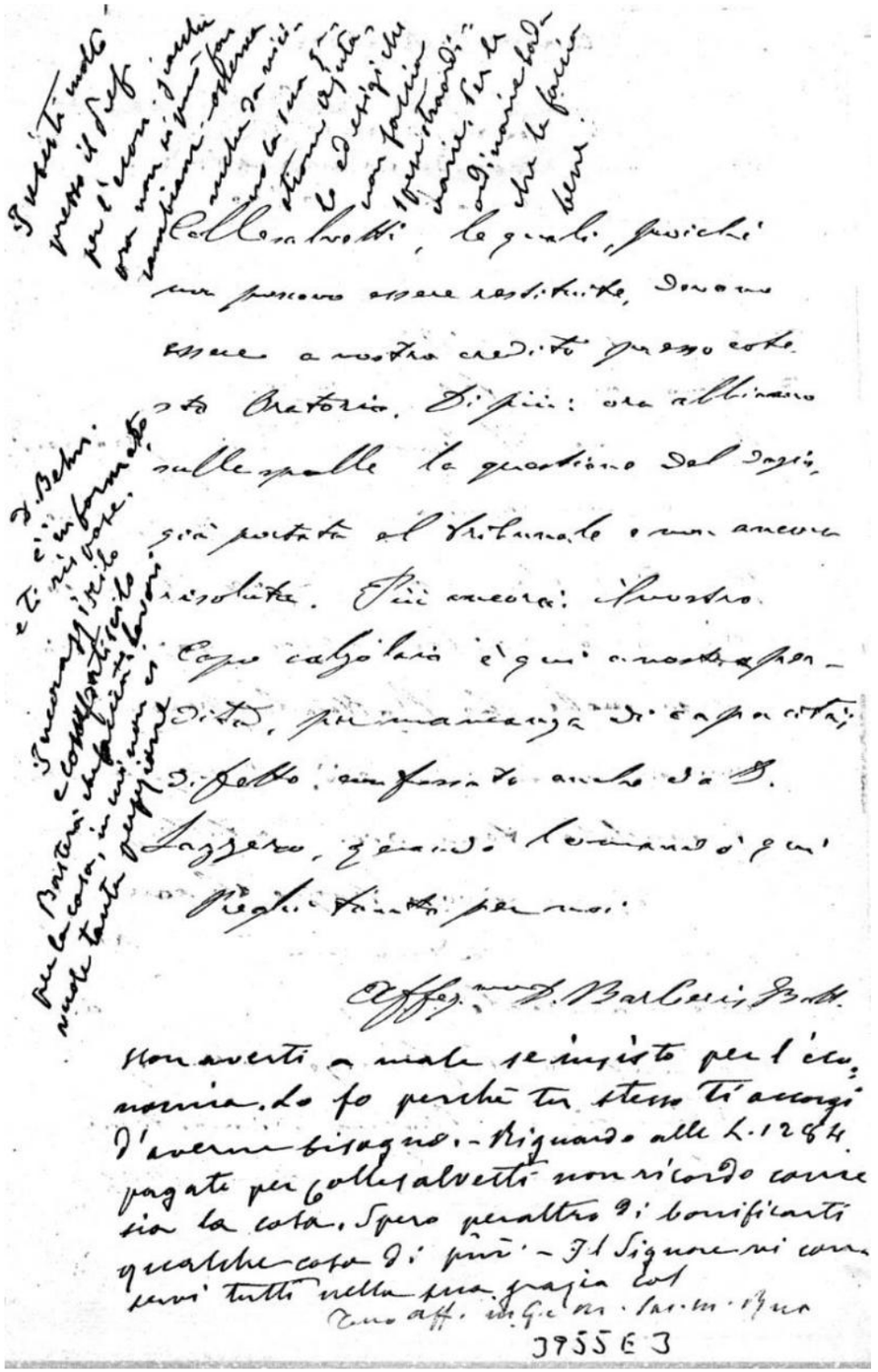
Non averti a male se insisto per l'economia. Lo fo perchè tu stesso ti accorgi d'averne bisogno. - Riguardo alle L. 1264 pagate per Collesalvetti non ricordo come sia la cosa. Spero quattro righe di bonificarti qualche cosa di più. - Il Signore ci conservi tutti nella sua grazia Cat
Tuo aff. in G. C. M. Rua
3955E3